



**REGIONE CALABRIA  
GIUNTA REGIONALE**

**DIPARTIMENTO AGRICOLTURA E RISORSE AGROALIMENTARI (ARA)**

---

*Assunto il 15/07/2021*

*Numero Registro Dipartimento: 843*

DECRETO DIRIGENZIALE

**“Registro dei decreti dei Dirigenti della Regione Calabria”**

**N°. 7396 del 19/07/2021**

**OGGETTO: OGGETTO: PSR CALABRIA 2014-2020 - COLTIVAZIONE IN AREA VOCATA.  
APPROVAZIONE CARTE ATTITUDINALI..**

**Dichiarazione di conformità della copia informatica**

Il presente documento, ai sensi dell'art. 23-bis del CAD e successive modificazioni è copia conforme informatica del provvedimento originale in formato elettronico, firmato digitalmente, conservato in banca dati della Regione Calabria.

## IL DIRIGENTE GENERALE REGGENTE

### PREMESSO CHE:

- la Commissione Europea con decisione C (2015) 8314 finale, del 20 novembre 2015, ha approvato il programma di sviluppo rurale (PSR) della Regione Calabria ai fini della concessione di un sostegno da parte del Fondo Europeo Agricolo per lo Sviluppo Rurale, per il periodo di programmazione 2014-2020;
- la Commissione Europea con Decisione C (2020) 8586 final del 29 novembre 2020 - CCI: 2014IT06RDRP018 – ha approvato l'ulteriore modifica del Programma di Sviluppo Rurale della Regione Calabria (Italia) ai fini della concessione di un sostegno da parte del Fondo Europeo Agricolo per lo Sviluppo Rurale e modificato la Decisione di Esecuzione C(2015) 8314 della Commissione;
- con Delibera n. 473, del 15 dicembre 2020, la Giunta Regionale ha proceduto alla "Presenza d'atto della Decisione della Commissione Europea del 29/11/2020 C (2020) 8586 di modifica del Programma di Sviluppo Rurale 2014-2020 (FEASR) della Regione Calabria";
- con Deliberazione n. 91, del 29 dicembre 2020, il Consiglio Regionale ha proceduto alla "Presenza d'atto della Decisione della Commissione Europea del 29/11/2020 C (2020) 8586 di modifica del Programma di Sviluppo Rurale 2014-2020 (FEASR) della Regione Calabria".

**ATTESO** che, con DGR n. 363 del 30 luglio 2012 la Regione Calabria ha adottato i risultati dei lavori "I suoli della Calabria – Carta dei suoli della Regione Calabria", "Carta del rischio di erosione attuale e potenziale della Regione Calabria" e "I fabbisogni irrigui della Calabria" come base per la pianificazione e la programmazione di interventi nel campo della corretta gestione del suolo, dell'erosione e dell'irrigazione, nonché per l'istruttoria tecnica di interventi nell'ambito del PSR 2007/2013;

**CONSIDERATO** che, la Delibera n. 363/2012, a tutt'oggi vigente, è adottata come base di riferimento per l'attuazione del PSR Calabria 2014/2020;

**CONSIDERATO**, che i su richiamati lavori consentono, tra l'altro, di valutare dettagliatamente le limitazioni stazionali (quota, pendenza) e pedologiche (profondità del suolo, tessitura, reazione e drenaggio interno) del territorio calabrese e di effettuare valutazioni tecniche per finalizzare gli interventi del PSR rispetto alle aree agricole vocate a determinate colture;

**ATTESO** che, in funzione delle limitazioni stazionali e pedologiche rilevate appare opportuno delimitare cartograficamente le aree vocate alla coltivazione di alcune varietà colturali e, in particolare, della frutta a guscio e della frutta tropicale e sub tropicale, al fine di rendere la programmazione degli interventi del PSR Calabria più efficace ed incisiva;

**RITENUTO**, pertanto, dover approvare lo Schema di Valutazione delle limitazioni stazionali e pedologiche alla coltivazione delle seguenti colture: Castagno; Nocciolo e Noce; Mandorlo e Pistacchio; frutta tropicale e sub tropicale (Allegato I) nonché le Carte Attitudinali alla coltivazione del Castagno (Allegato II); del Nocciolo e del Noce (Allegato III); del Mandorlo e del Pistacchio (Allegato IV) e della frutta tropicale e sub tropicale (Allegato V), tutti allegati al presente atto per formarne parte integrante e sostanziale;

**RITENUTO** opportuno prendere, altresì, atto della carta attitudinale all'agrumicoltura, per come già individuata nell'ambito dei bandi pubblicati a valere sulla Misura 04 del PSR Calabria 2014/2020, che per ragioni di maggiore trasparenza, è allegata al presente atto per formarne parte integrante e sostanziale (Allegato VI);

**RILEVATO** che dal presente atto non deriva alcun impegno di spesa a carico del Bilancio annuale e/o pluriennale della Regione Calabria;

## **VISTI:**

- Il Reg. (UE) n. 1303/2013; il Reg. (UE) n. 1305/2013; il Reg. (UE) n. 1306/2013; il Reg. (UE) N. 1307/2013; il Reg. Delegato (UE) N. 640/2014; il Reg. Delegato (UE) n. 807/2014; il Reg. di Esecuzione (UE) N. 808/2014; il Reg. di Esecuzione (UE) N. 809/2014; il Reg. di Esecuzione (UE) N. 907/2014; il Reg. di Esecuzione (UE) N. 908/2014; il Reg. di Esecuzione (UE) 2333/2015; il Regolamento delegato (UE) 791/2015; il Regolamento delegato (UE) n. 665/2014; il Reg. (CE) 110/2008; il Reg. (UE) 251/2014; il Reg. (UE) 702/2014, il Reg. di esecuzione (UE) n. 2333/2015; il Reg. (UE) 2393/2017; Reg. (UE, Euratom) 1046/2018; Reg. (UE) 532/2020; Reg. (UE) 558/2020; Reg. (Ue) 2020/872 Reg.; (Ue) 2020/1009.
- Il Regolamento (Ue) 2020/2220 Del Parlamento Europeo E Del Consiglio del 23 dicembre 2020 che stabilisce alcune disposizioni transitorie relative al sostegno da parte del Fondo europeo agricolo per lo sviluppo rurale (FEASR) e del Fondo europeo agricolo di garanzia (FEAGA) negli anni 2021 e 2022 e che modifica i regolamenti (UE) n. 1305/2013, (UE) n. 1306/2013 e (UE) n. 1307/2013 per quanto riguarda le risorse e l'applicazione negli anni 2021 e 2022 e il regolamento (UE) n. 1308/2013 per quanto riguarda le risorse e la distribuzione di tale sostegno in relazione agli anni 2021 e 2022;
- La Delibera di Giunta Regionale n. 363 del 30 luglio 2012 della Regione Calabria avente ad oggetto: "Adozione studi sulla Carta dei suoli della Regione Calabria, sul rischio di erosione attuale e potenziale e sui fabbisogni irrigui".

## **VISTI, ALTRESÌ,**

- la L.R. n.7 del 13 maggio 1996 recante "Norme sull'ordinamento della struttura organizzativa della Giunta Regionale e sulla Dirigenza Regionale" ed in particolare l'art. 28 che individua compiti e responsabilità del Dirigente con funzioni di Dirigente di Settore;
- l'art.1 del D.P.G.R. n. 354 del 24 giugno 1999 relativo alla separazione dell'attività amministrativa di indirizzo e di controllo da quella della gestione, come modificato dal D.P.G.R. n.206 del 15 dicembre 2000;
- la D.G.R. n. 345 del 02.08.2018 con la quale è stato individuato, temporaneamente, quale Autorità di Gestione del PSR Calabria 2014-2020 il Dirigente Generale p.t. del Dipartimento Agricoltura e Risorse Agroalimentari;
- la D.G.R. n. 36 del 30/01/2019 che ha approvato il Piano triennale della prevenzione, della corruzione e della trasparenza 2019/2021;
- la DGR n. 63 del 15 febbraio 2019 avente ad oggetto: Struttura organizzativa della Giunta Regionale - Approvazione. Revoca della struttura organizzativa approvata con DGR n. 541 del 2015 e s.m.i.;
- la D.G.R. n. 186 del 21.05.2019 avente ad oggetto: DGR n. 63 del 15 febbraio 2019: Struttura organizzativa della Giunta Regionale - Approvazione. Revoca della struttura organizzativa approvata con DGR n. 541 del 2015 e s.m.i. - Pesatura delle posizioni dirigenziali e determinazione delle relative fasce di rischio;
- la D.G.R. n. 512 del 31/10/2019 avente per oggetto: Nuova struttura organizzativa della Giunta regionale approvata con D.G.R. n.63/2019 e s.m.i. - Assegnazione Dirigenti;
- la D.G.R. n. 513 del 31/10/2019 avente per oggetto: Nuova struttura organizzativa della Giunta regionale approvata con D.G.R. n.63/2019 e s.m.i. - Assegnazione d'ufficio dei Dirigenti;
- la D.G.R. n. 45 del 14.04.2020, con la quale, nello stabilire che la "prorogatio" degli organi di vertice amministrativo sarebbe scaduta il 15.05.2020, è stato al contempo avviato l'iter procedurale per una complessiva revisione e razionalizzazione dell'organizzazione delle strutture della Giunta;
- la D.G.R n. 207 DEL 24/05/2021 con la quale è stato conferito al dott. Giacomo Giovinazzo l'incarico di Dirigente Generale Reggente del Dipartimento "Agricoltura e Risorse Agroalimentari";
- il DDG n. 10685 del 23/10/2020 che ha, tra l'altro, confermato l'assegnazione alla Direzione Generale, del Dott. Francesco Chiellino (ARSAC) con funzioni di coordinamento delle attività del PSR Calabria 2014-2020;

**DATO ATTO** che il presente decreto viene adottato dal Dirigente Generale, anche nella sua qualità di Autorità di Gestione;

Su proposta del coordinatore del PSR, dott. Francesco Chiellino, formulata alla stregua dell'istruttoria compiuta nonché dall'espressa dichiarazione di regolarità degli atti resa dal preposto alla struttura medesima

## **DECRETA**

Per quanto esposto in premessa, parte integrante e sostanziale del presente decreto di:

**RICHIAMARE** la narrativa che precede parte integrante e sostanziale del presente atto ed in questa parte integralmente trascritta, di:

**APPROVARE** lo Schema di Valutazione delle limitazioni stagionali e pedologiche alla coltivazione delle seguenti colture: Castagno; Nocciolo e Noce; Mandorlo e Pistacchio; frutta tropicale e sub tropicale (Allegato I) nonché le Carte Attitudinali alla coltivazione del Castagno (Allegato II); del Nocciolo e del Noce (Allegato III); del Mandorlo e del Pistacchio (Allegato IV) e della frutta tropicale e sub tropicale (Allegato V), tutti allegati al presente atto per formarne parte integrante e sostanziale;

**PRENDERE ATTO** della carta attitudinale all'agrumicoltura, per come già individuata nell'ambito dei bandi pubblicati a valere sulla Misura 04 del PSR Calabria 2014/2020, che per ragioni di maggiore trasparenza, è allegata al presente atto per formarne, altresì, parte integrante e sostanziale (Allegato VI);

**DARE ATTO** che il presente provvedimento non comporta oneri a carico del bilancio annuale e/o pluriennale della Regione Calabria.

**PROVEDERE** alla pubblicazione integrale del provvedimento sul BURC a cura del Dipartimento proponente, ai sensi della legge regionale 6 aprile 2011, n. 11 e nel rispetto del Regolamento (UE) 2016/679, a richiesta del Dirigente Generale del Dipartimento Proponente.

**STABILIRE** che si provvederà agli obblighi di pubblicazione previsti nell'art. 26 comma 2 del D.Lgs. n. 33 del 2013 e alle ulteriori pubblicazioni previste dal Piano triennale di prevenzione della corruzione ai sensi dell'art. 7 bis comma 3 del D.lgs. n. 33 del 2013.

**PROVEDERE**, altresì, alla pubblicazione sul sito istituzionale del PSR Calabria 2014-2020 all'indirizzo [www.calabriapsr.it](http://www.calabriapsr.it)

**NOTIFICARE** il presente atto all'organismo pagatore ARCEA.

Sottoscritta dal Coordinatore del PSR

**CHIELLINO FRANCESCO**  
(con firma digitale)

Sottoscritta dal Dirigente Generale Reggente  
ed Autorità di Gestione  
**GIOVINAZZO GIACOMO**  
(con firma digitale)

Schema di valutazione delle limitazioni stagionali (quota, pendenza) e pedologiche (profondità del suolo, tessitura, reazione e drenaggio interno) alla coltivazione del **castagno da frutto**.

|                              | <i>Limitazioni assenti o lievi</i>                                 | <i>Limitazioni da moderate a severe</i> |
|------------------------------|--|---|
| <i>Fascia climatica</i>      | Castanetum   |   |
| <i>Quota (m. slm)</i>        | 700 -1200  | < 700 - >1200                           |
| <i>Pendenza %</i>            | < 50   | >50                                     |
| <i>Profondità suolo (cm)</i> | Da molto profondo a moderatamente profondo                         | Da sottili a molto sottili              |
| <i>Tessitura</i>             | Da grossolana a moderatamente fine (S, SF, FS, F, FL, FSA, FA, AS) | Fine (L, A, FAL, AL)                    |
| <i>Reazione</i>              | 4,5 – 7,3  | < 4,5 e >7,3                            |
| <i>Drenaggio interno</i>     | Da rapido a mediocre   | Da lento a impedito                     |

Schema di valutazione delle limitazioni stagionali (quota, pendenza) e pedologiche (profondità del suolo, tessitura, reazione e drenaggio interno) alla coltivazione del del **nocciolo** e del **noce**.

|                              | <i>Limitazioni assenti o lievi</i>                                  | <i>Limitazioni da moderate a severe</i> |
|------------------------------|---|---|
| <i>Fascia climatica</i>      | Lauretum freddo - Castanetum  |   |
| <i>Quota (m. slm)</i>        | 400 -800  | < 400 - >800                            |
| <i>Pendenza %</i>            | < 35  | >35                                     |
| <i>Profondità suolo (cm)</i> | Da molto profondo a moderatamente profondo                          | Da sottili a molto sottili              |
| <i>Tessitura</i>             | Da grossolana a moderatamente fine (S, SF, FS, F, FL, FSA, FA, FLA) | Fine (L, A, AL, AS)                     |
| <i>Reazione</i>              | 5,6 – 7,3   | < 5,5 e >7,3                            |
| <i>Drenaggio interno</i>     | Da rapido a mediocre  | Da lento a impedito                     |

Schema di valutazione delle limitazioni stagionali (quota, pendenza) e pedologiche (profondità del suolo, tessitura, reazione, calcare totale e drenaggio interno) alla coltivazione del del **mandorlo** e del **pistacchio**.

|                              | <i>Limitazioni assenti o lievi</i>                                  | <i>Limitazioni da moderate a severe</i> |
|------------------------------|---|---|
| <i>Fascia climatica</i>      | Lauretum  |   |
| <i>Quota (m. slm)</i>        | <800  | >800                                    |
| <i>Pendenza %</i>            | < 35  | >35                                     |
| <i>Profondità suolo (cm)</i> | Da molto profondo a moderatamente profondo                          | Da sottili a molto sottili              |
| <i>Tessitura</i>             | Da grossolana a moderatamente fine (S, SF, FS, F, FL, FSA, FA, FLA) | Fine (L, A, AL, AS)                     |
| <i>Reazione</i>              | 6,6 – 8,4   | < 6,5 e >8,5                            |
| <i>Calcare totale %</i>      | <10   | >10                                     |
| <i>Drenaggio interno</i>     | Da rapido a mediocre  | Da lento a impedito                     |

Schema di valutazione delle limitazioni stagionali (quota, pendenza) e pedologiche (profondità del suolo, tessitura, reazione, calcare totale e drenaggio interno) alla coltivazione del di specie frutticole **Tropicali e Subtropicali**.

|                              | Limitazioni assenti o lievi   | Limitazioni da moderate a severe |
|------------------------------|---|----------------------------------|
| <i>Fascia climatica</i>      | Lauretum caldo  |                                  |
| <i>Quota (m. slm)</i>        | <300  | >300                             |
| <i>Pendenza %</i>            | < 13  | >13                              |
| <i>Profondità suolo (cm)</i> | Da molto profondo a moderatamente profondo                          | Da sottili a molto sottili       |
| <i>Tessitura</i>             | Da grossolana a moderatamente fine (S, SF, FS, F, FL, FSA, FA, FLA) | Fine (L, A, AL, AS)              |
| <i>Reazione</i>              | 6,6 – 7,3   | < 6,5 e >7,4                     |
| <i>Calcare totale %</i>      | <4  | >4                               |
| <i>Drenaggio interno</i>     | Da rapido a mediocre  | Da lento a impedito              |

Schema di valutazione delle limitazioni stagionali (quota, pendenza) e pedologiche (profondità del suolo, tessitura, reazione, calcare totale e drenaggio interno) alla coltivazione degli **Agrumi**.

|                                    | Limitazioni assenti o lievi   | Limitazioni da moderate a severe |
|------------------------------------|---|----------------------------------|
| <i>Fascia climatica</i>            | Lauretum caldo  |                                  |
| <i>Pendenza %</i>                  | < 13  | >13                              |
| <i>Profondità suolo (cm)</i>       | Da molto profondo a moderatamente profondo                          | Da sottili a molto sottili       |
| <i>Tessitura</i>                   | Da grossolana a moderatamente fine (S, SF, FS, F, FL, FSA, FA, FLA) | Fine (L, A, AL, AS)              |
| <i>Reazione</i>                    | 5,6 – 7,8   | < 5,5 e >7,9                     |
| <i>Calcare totale %</i>            | <10   | >10                              |
| <i>Drenaggio interno</i>           | Da rapido a mediocre  | Da lento a impedito              |
| <i>Profondità della falda (cm)</i> | >100  | <100                             |



## Carta Attitudinale alla Coltivazione del Castagno

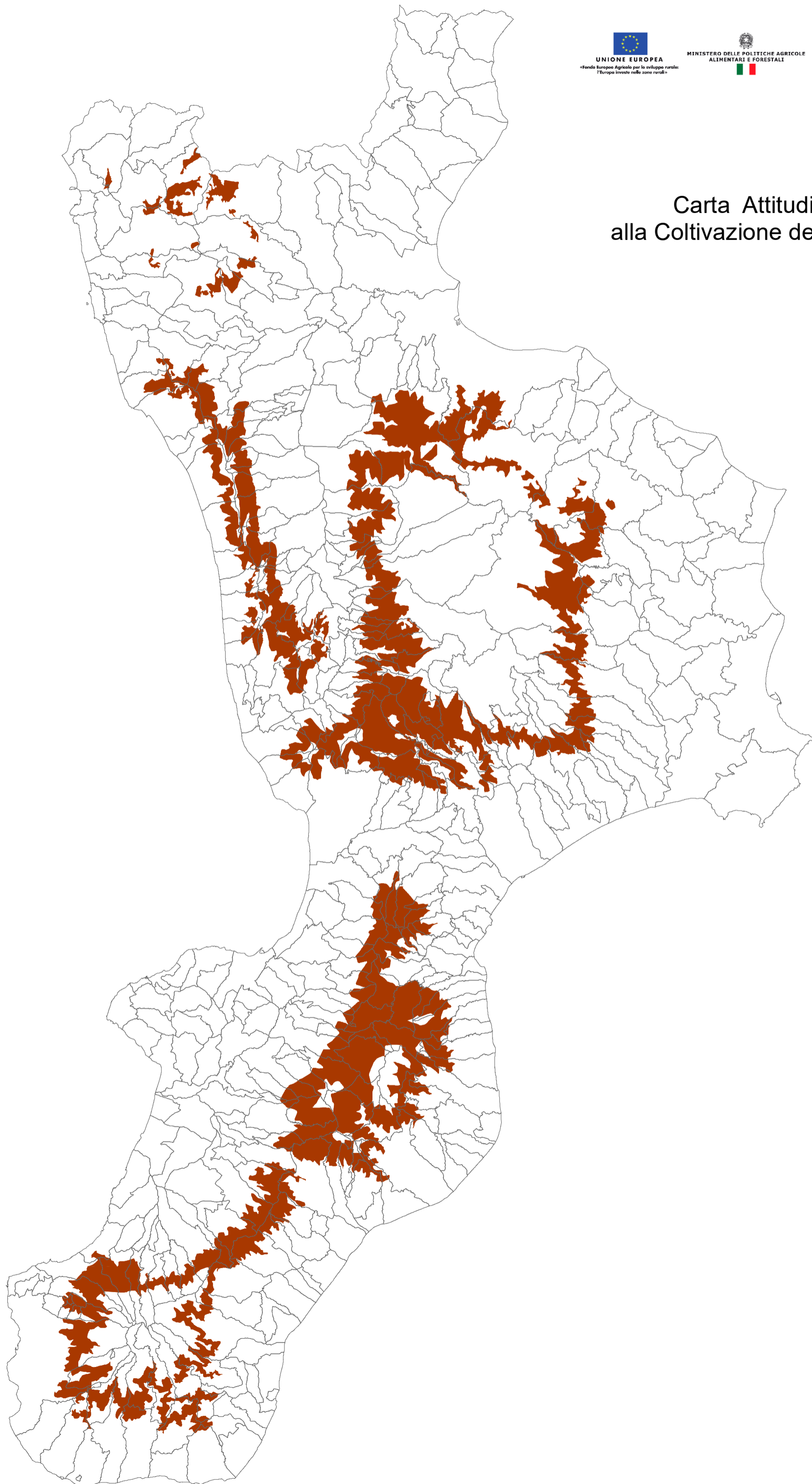

## Carta Attitudinale alla Coltivazione del Nocciolo e del Noce

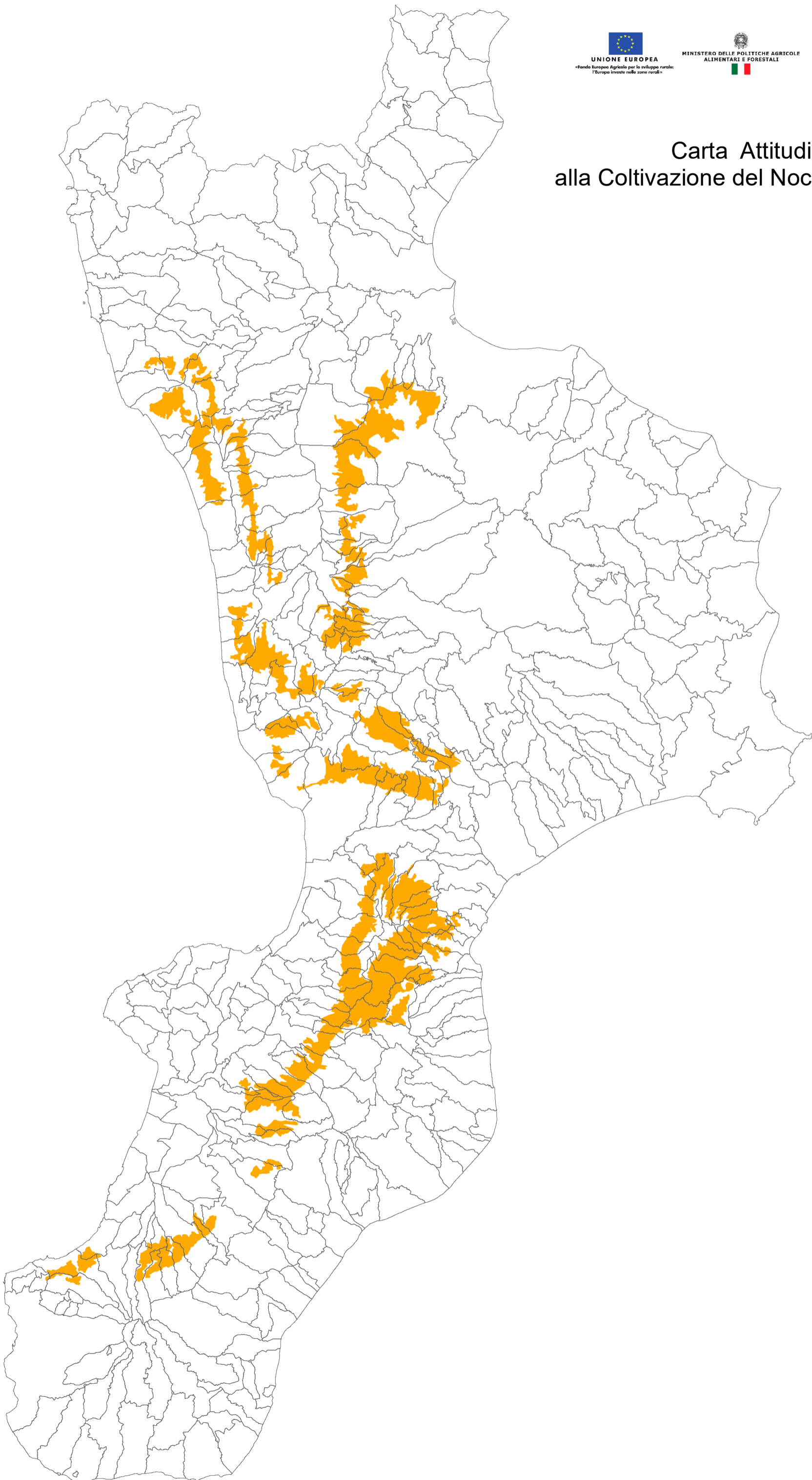





## Carta Attitudinale alla Coltivazione del Mandorlo e Pistacchio



## Carta Attitudinale alla Coltivazione di specie frutticole Tropicali e Subtropicali

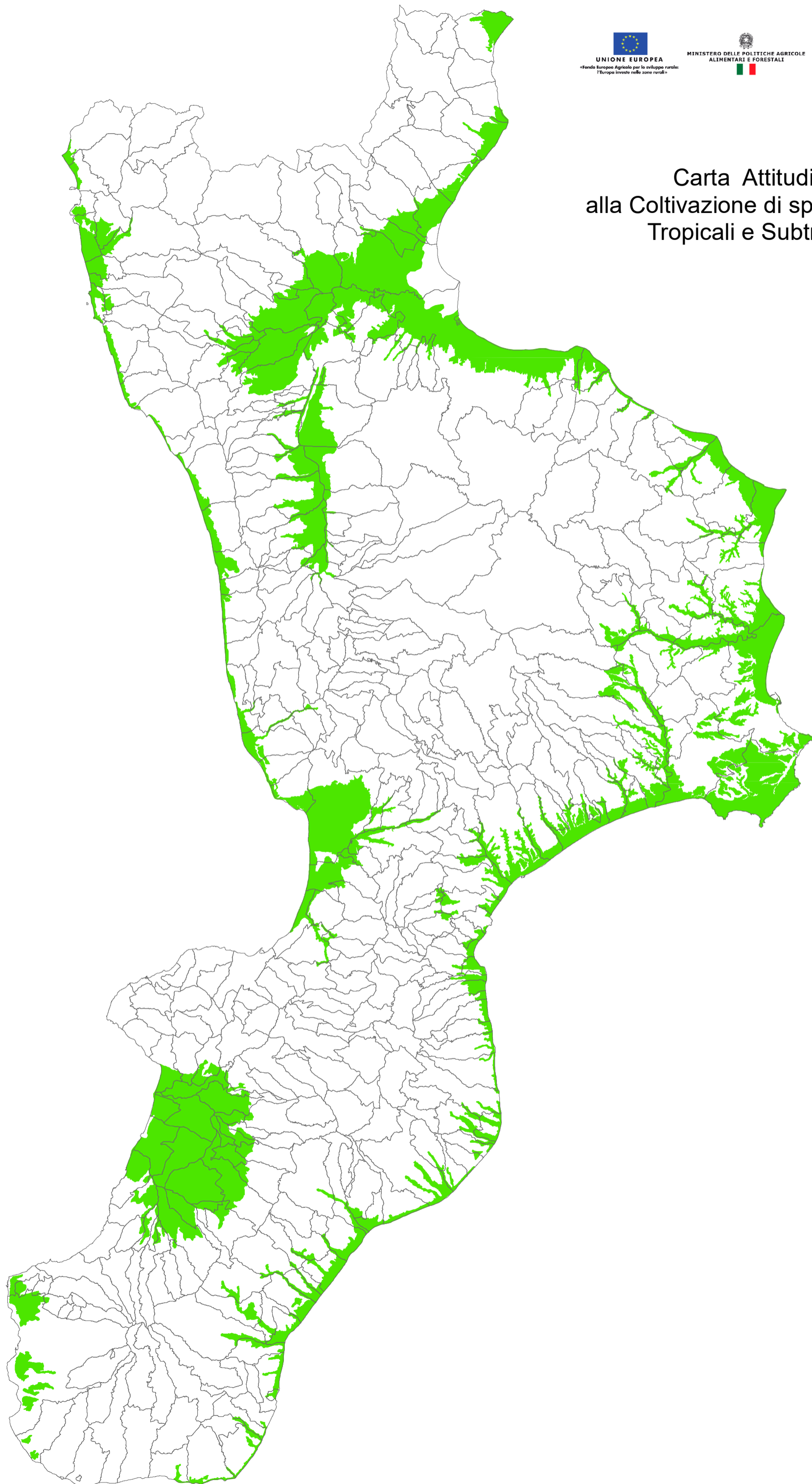



# Carta di attitudine all'agrumicoltura della Regione Calabria

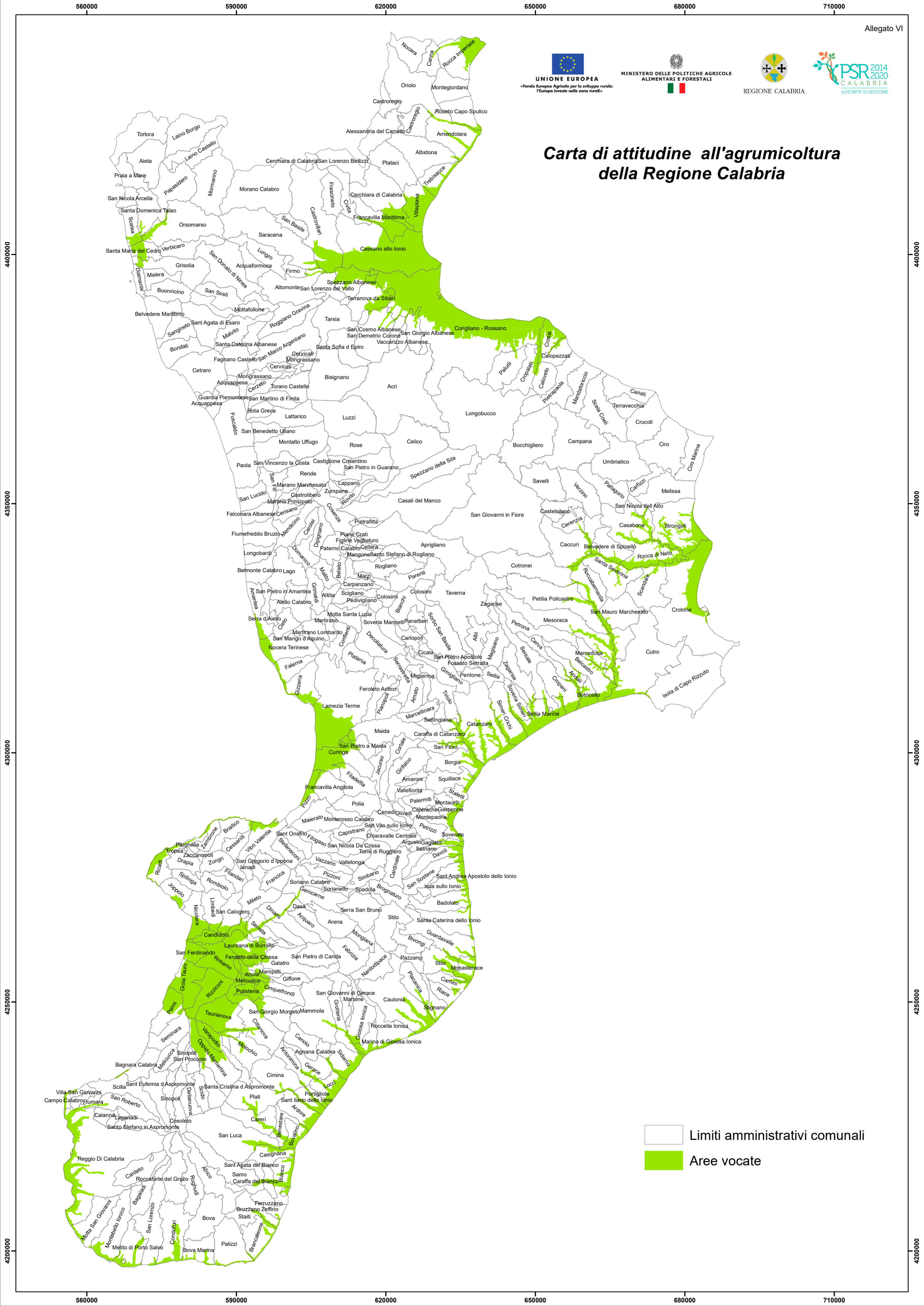

Limiti amministrativi comunali  
 Aree vocate